

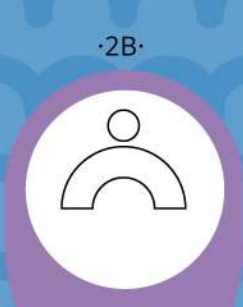

1
Grupo de consumo La Brecha
Consumo y Comercio

C/ Picos de Europa, 11
clubbrecha.org
clubbrecha@gmail.com

Espacio abierto al barrio. Local comunitario construido por vecinos y vecinas que quieren apostar por un modo de vida más justo y solidario, menos consumista e individualista. La Brecha quiere ser un espacio de encuentro y de aprendizaje, así como un semillero de nuevos proyectos.



2
Escuela de Adultos
Desarrollo Personal

C/ Nuestra Señora del Perpetuo Socorro, 23
cepa.vallecas.madrid@educamadrid.org
cepa.laibuferra.madrid@educamadrid.org

Centro de Educación para Personas Adultas. Cuenta con educación básica, formación ocupacional, enseñanzas para el desarrollo personal y la participación y enseñanzas a distancia.



3
Ciclismo Corredor
Ciclismo Urbano

C/ Dolores Fojas, 20
ciclocorredor.com
info@ciclocorredor.com

Tienda y taller de bicicletas con componentes, ropa y accesorios para el ciclismo profesional o amateur.



4
Centro de Mayores
Vivienda y Hogar

C/ Arroyo del Olivar, 106

Los centros de mayores se encuentran distribuidos por la práctica totalidad del territorio de la Comunidad de Madrid e impulsan una gran variedad de programas de envejecimiento activo.



5
La Cofradía Marinera de Vallecas
Desarrollo Comunitario

C/ Payaso Fofó, 24
cofradiamarinera@vodafone.com
cofradiamarinera@vodafone.com

Canalizamos la Batalla Naval de Vallecas y colaboramos en actividades del distrito.



6
Vaciarnos los Trasteros
Otro Sector

Palomeras
vaciarnoslostasteros.blogspot.com.es
vaciarnoslostasteros@gmail.com

Mercadillo vecinal de segunda mano y reciclaje. El proyecto de "Vaciarnos los trasteros" se inspira en modelos de reciclaje y aprovechamiento de muebles y trastos viejos que se hace en todo el mundo.

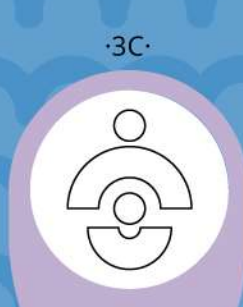

7
CSOJ La Atalaya
Desarrollo Comunitario

C/ Puerto del Milagro, 2
csojatalaya.wordpress.com
csojatalaya@gmail.com

Aspiramos a ser una herramienta útil para cambiar la sociedad desde una perspectiva juvenil, entendiendo que la juventud necesita espacios propios en los que empoderarse, madurar y tomar sus propias decisiones, adecuadas a los problemas específicos que nos afectan como jóvenes.



8
Radio Vallecas
Desarrollo Comunitario

C/ Puerto del Milagro, 6
radiovallecas.org
info@radiovallecas.org

Emisora de radio comunitaria, situada en el Sureste madrileño, en el barrio de Vallecas.



9
La Garbancita
Consumo y Comercio

C/ Puerto del Milagro, 8
sagarbancitaecologica.org
lacobstabcas@lagarbancitaecologica.org

Cooperativa sin ánimo de lucro promovida por los Grupos Autogestionados de Consumo (GAK) para el fomento de una alimentación responsable, agroecológica, autogestionada, popular y de responsabilidad compartida campo-ciudad. Abastece a las decenas de grupos de consumo que funcionan en Madrid.

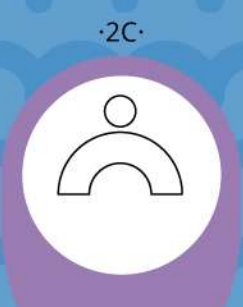

10
Asociación Cultural La Calle
Desarrollo Personal

C/ Javier de Miguel, 92
lacalle.org
asociacion@lacalle.org

Asociación sin ánimo de lucro que apoya el desarrollo integral de las personas en situación de riesgo y/o exclusión social del barrio de Vallecas en Madrid.



11
Centro Tecnológico Vecinal
Residuos y Recolección

Palomeras
experiencia@centrovecinal.net
info@experiencia@centrovecinal.net

El centro, además de ser un punto de encuentro, quiere establecer "puntos de recogida" de equipos informáticos y crear un banco de hardware, realizar talleres de reparación e instalación de software con los equipos que se vayan recuperando.

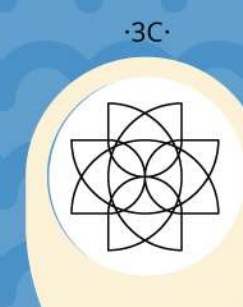

12
Enredando en la Huerta
Soberanía Alimentaria

C/ Puerto de Villamala, 11
redhuertos@barriomadrid.wordpress.com
enredandoenlahuerta@gmail.com

Decidimos recuperar un solar que no estaba siendo usado por la Administración para dotar al barrio de espacios colectivos y comunitarios, donde aprender desde el bien común, desde la soberanía alimentaria y desde el respeto al medioambiente.



13
Vallecas todo Cultura
Desarrollo Comunitario

C/ Diligencia, 19
vallecastodocultura.org
vtc@vallecastodocultura.org

Organización No Gubernamental, nacida hace más de veinte años, con el propósito de contribuir al desarrollo sociocultural.



14
En la Brecha
Segundo Uso

C/ Pedro Laborda, 81
enlabrecha@gmail.com
atropandoesperanza@hotmail.com

Genes que queremos arropar la esperanza de muchas personas excluidas de nuestra sociedad, porque vivieron de fuerza y no tenían papeles, porque trapearon y no tuvieron a nadie que les tendiera la mano para levantarse o simplemente porque la vida no les ha tratado bien.



15
Tele K
Otro Sector

C/ Río Quiñico, 7
telek.org
telekcontacto@gmail.com

Somos un medio ciudadano, independiente de cualquier organización política o religiosa y nos financiamos a través de las cuotas de los socios y de los patrocinadores de la Asociación de Amigos y Amigos de Tele K.



16
El Ateño
Desarrollo Comunitario

C/ Arroyo del Olivar, 79
ateonorepublicanovallecas.org
ateonorepublicanovallecas@gmail.com

Asociación sociocultural dedicada a la difusión en nuestro barrio del pasado y, sobre todo, del presente y futuro del movimiento republicano. Desarrollamos regularmente todo tipo de actividades dirigidas a enriquecer tanto política como culturalmente a nuestro barrio.



17
Asociación Barro
Desarrollo Comunitario

Av. Pablo Neruda, 69
asociacionbarro.org
asociacionbarro@asociaciones.org

Asociación que da respuesta a las necesidades individuales y grupales de colectivos desfavorecidos y en riesgo de exclusión, para potenciar el desarrollo comunitario, desde una educación integral en igualdad de oportunidades.



18
Huerto Urbano Espinakas
Soberanía Alimentaria

C/ Villalobos, 26
espinakas15m@wp.com
huertoespinakas@gmail.com

La huerta comienza con el grupo de trabajo de medio ambiente y ecología de la Asamblea Popular del 15M de Puente de Vallecas. En las primeras reuniones se definieron las líneas de actuación del grupo: huerta urbana, educación ambiental y consumo responsable y autoconsumo.

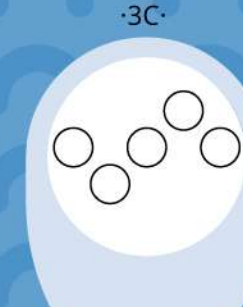

19
Escuela de Patines Vallecas
Peatonalización y Accesibilidad

C/ Diligencia, 8
clubpatinesvallecas.com
altaalumno@gmail.com

Enseña a los niños del barrio la disciplina del patinaje de velocidad, dando a conocer este emocionante deporte lleno de fuerza, técnica y estrategia.

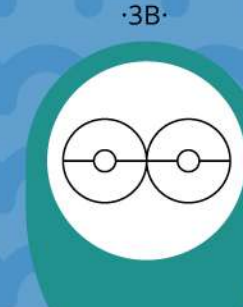

20
Instituto Do It Yourself
Ecoconcepción

C/ Manuel Laguna, 19
institutodiyself.org
info@institutodiyself.org

Iniciativa del colectivo Todo por la Praxis, un programa de aprendizaje colaborativo bajo la máxima aprender haciendo. Nos interesa fomentar el intercambio de conocimientos y experiencias, siempre vinculadas con las diferentes iniciativas ciudadanas.



21
CEIP Palomeras Bajas
Soberanía Alimentaria

C/ Felipe De Diego, 6
palomerasbajas.org
ampalomerabajas@gmail.com

Nació gracias a la iniciativa de un grupo de maestros que llevó a cabo un proyecto pedagógico de participación y autogestión. Aprender a pensar, aprender a ser persona, aprender a convivir.



22
AAV Palomeras Bajas
Ciclismo Urbano

Travesía Felipe De Diego, 31
avpalomerasbajas.org
avpalomerasbajas@yahoo.es

Entidad que lleva trabajando desde 1968 para transformar el barrio, mejorar las condiciones de vida de los vecinos y vecinas en los problemas comunes.



23
Toma Tomate
Consumo y Comercio

Av. Parque Palomeras Bajas, 19 b
tomatomates.es
holatatomatomates.es

Lo ecológico y cercano más sostenible y sano. Ofrecemos una opción de compra responsable, solidaria y saludable para los paladares y las conciencias más exigentes. Por ello vendemos productos ecológicos directos del productor.



24
Fundación Secretariado Gitano
Desarrollo Comunitario

Parque Palomeras Bajas, 19 b
fundacionsecretariadogitano.org
fsg@fsgtao.org

Desarrolla todo tipo de acciones que contribuyan a alcanzar la plena ciudadanía de las personas gitanas, a mejorar sus condiciones de vida, a promover la igualdad de trato y a evitar toda forma de discriminación, así como a promover el reconocimiento de la identidad cultural de la comunidad gitana.



25
Intervención Comunitaria Cañada Real
Desarrollo Comunitario

C/ Alhijones, s/n
gitanos.org
eduardo.conejo@gitanos.org

El objetivo principal es mejorar la calidad de vida y el bienestar de las personas que viven en Cañada Real Galiana, de etnia gitana, principalmente pero también de la población en general.



26
Huerto Urbano Colegio Madrid Sur
Soberanía Alimentaria

C/ Puerto de Babilonia, 133
colegiomadrisur.blogspot.com

Colegio perteneciente a la red de huertos escolares ecológicos.



27
Escuela de Hostelería del Sur
Restauración

C/ Mantos, 185
fundacionjosemanadellanos.es
secretaria@fundacionjosemanadellanos.es

Proyectos de Formación Profesional. En ella se forman alumnos y alumnas en las tareas de cocina y camarero de restaurante y bar.



28
Emma
Desarrollo Personal

C/ Mantos 185
espaciocm@madrid.es
emma@fundacionjosemanadellanos.es

Atención integral de las mujeres de nuestra ciudad. Engloba dentro de sí tres programas de actuación: la acogida de mujeres en situación de vulnerabilidad, la atención integral y formativa a mujeres, y la formación para la mejora de la empleabilidad para las mujeres en situación de desempleo o precariedad laboral.



29
Huerto Asociación Vecinos El Pozo
Soberanía Alimentaria

Av. Glorieta, 19
vecinosdelopez.wordpress.com
asociacionvecinoselopez@gmail.com

Intentamos romper la inercia negativa de una sociedad insolidaria. Vecinos y vecinas que tratamos de participar plena y democráticamente en todos aquellos temas relacionados con el bienestar colectivo de nuestros barrios.



30
Colegio Trabenco
Desarrollo Comunitario

C/ Regina de Tamarites, 103
trabenco-pozo.es
colegio@trabenco.es

Actividad empresarial de carácter social, sin ánimo de lucro. El Colegio Trabenco surgió con fines sociales y treinta años después, la Cooperativa ESENCO sigue garantizando su orientación de agente social.



31
Fam y Lias
Otra Categoría

C/ Cabo de Tarifa, 172
familias.org
contacta@familias.org

Cooperativa sin ánimo de lucro que pretende visibilizar y poner en valor los distintos modelos familiares.

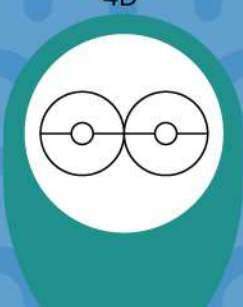

32
Customizando
Ecoconcepción

C/ Cabo de Tarifa, 172
customizando.org
info@customizando.org

Cooperativa de Integración Social de diseño y confección textil que da una segunda vida a prendas de vestir customizándolas en prendas únicas.



33
Uzipen Empresa de Inserción
Vivienda y Hogar

C/ Alhijones, s/n
uzipen.es
uzipen.madrid@accederempresas.com

Empresa de reformas, mantenimiento y limpieza que tiene en el compromiso su seña de identidad: compromiso profesional y compromiso social. Uzipen constituye un mecanismo efectivo de inserción laboral para personas con especiales dificultades de acceso al mercado de trabajo.

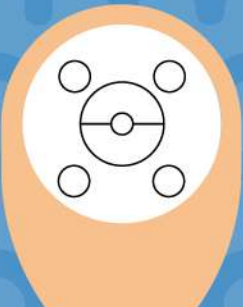

34
COOP Eléctrica del Pozo
Energía Comunitaria

C/ Cabo de Tarifa, 172
electricidadelpozo.es
elect.delopez@gmail.com

La cooperativa que permitió traer la luz al barrio, y con ella el progreso y la dignidad a nuestros hogares. Sesenta años después, este barrio asiste a nuevas y antiguas necesidades. Quiere contribuir a "distribuir" la energía necesaria para ponerse en marcha y buscar soluciones colectivas.



35
Asociación Otro Punto de Partida
Desarrollo Comunitario

C/ Huera, 10
otropuntodepartida.org
otropuntodepartida@gmail.com

La Asociación Otro Punto de Partida surge como fuerza de movimiento social y cultural, en opción por implicarnos con las situaciones vitales de necesidad y potencialidad en las que se encuentran personas y grupos.



36
Parroquia San Carlos Borromeo
Distribución

C/ Percepción, 2
sancharlosborromeo.org
sancharlosborromeo@gmail.com

Hemos querido hacer de nuestro grupo un espacio de acogimiento e integración: a jóvenes en dificultades, víctimas de las drogas, a sus familias, a los presos, inmigrante y en general a seres humanos a los que nuestra sociedad excluye.



37
Escuela de Música Charangas Contrapunto
Desarrollo Personal

C/ Cileiro Pina 3
centrosocialeentrenamiento@gmail.com

La Big Band Contrapunto se forma como taller de música moderna y jazz dentro de la "Escuela de Charangas de Vallecas". Esta escuela totalmente independiente se dedica a la enseñanza musical de las diversas charangas y colectivos que la integran.



38
La 13/14
Otro Sector

C/ Marroco sin Emilio Franco, 59
la1314.squat.net
1314@sqat.net

Queremos fomentar el pensamiento crítico, desaprender los valores morales que nos han inculcado y aprender a relacionarnos libremente entre nosotras y nosotros y quienes queramos sumarse.

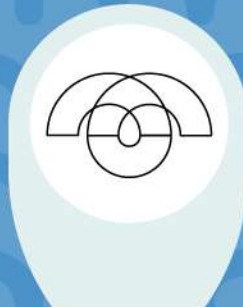

39
Asociación Reto
Segundo Uso

C/ Collado de las Ventanas, 3
asociacionreto.com
madrid@asociacionreto.org

Organización no lucrativa que nació a finales de mayo de 1985. En el corazón del fundador, con principios cristianos, surgió la inquietud de hacer algo a favor de los toxicómanos. En Reto ofrecemos la posibilidad de ingresar de forma inmediata y gratuita a todas aquellas personas que necesiten y soliciten nuestra ayuda.



40
El Hebe
Otra Categoría

C/ Tomas Garcia, 6
hebe-uk.com
hebeuk@gmail.com

Sala dedicada al rock más diverso que acoge fiestas, conciertos tribus y actuaciones de grupos consagrados.



41
El Espacio
Desarrollo Comunitario

C/ Sierra Carbonera, 32
labalecta.com@espacio
info@labalecta.com

Nace con la idea de transformar nuestra sede de Sierra Carbonera en un verdadero Centro Social de participación y socialización de la clase obrera de nuestro barrio. Servir como punto de encuentro, de debate y de discusión de cuestiones de diversa índole.



42
Relaciones Vecinales AAVV
Desarrollo Personal

C/ Sierra Carbonera, 32
vecinosvecinales.blogspot.com
vev@sierracarbonera@gmail.com

Asociación de vecinos, al servicio de los vecinos del Puente de Vallecas, para seguir haciendo barrio.



43
Parroquia San Ramon Nonato
Distribución

C/ Melgades Bienento, 10
parroquiasantamonadonato.com
jpb@parroquia.com

La parroquia realiza una serie de actividades de carácter social entre las que destaca un comedor social con capacidad para unas cincuenta personas, que sirve comidas en dos grupos, y prepara comida para llevar a casa para familias necesitadas.

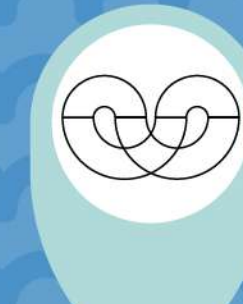

44
Taller Omnívoro
Propiedad Compartida

C/ Sierra de Segura, 22
talleromnivoros.net

Taller Omnívoro es un espacio de recursos productivos dotado con herramienta profesional para elaborar proyectos en multitud de materiales. Está gestionado por una asociación cultural sin ánimo de lucro y todo el beneficio que se genera a partir del uso por parte de sus socios, revierte directamente en el espacio.



45
La Villana
Desarrollo Comunitario

C/ Montseña, 35
lavillana.org
info@lavillana.org

La Villana de Vallecas es hija del 15M, nieta del movimiento zapatista, bisneta de la tradición autónoma. La Villana de Vallecas dinamiza luchas, alienta la autogestión, crea redes y cuida del apoyo mutuo.



46
CDV
Otra Categoría

C/ Mohenand, 1
vallecascdv.com

El Centro Deportivo Vallecas agrupa y coordina todas las actividades deportivas que se practican en los diferentes colegios de la zona de Vallecas con el fin de fomentar y facilitar la práctica de diferentes deportes, colectivos, entre todos los niños de la zona.



47
Asociación Cultural Contrapunto
Desarrollo Comunitario

Av. Pablo Neruda, 5
escueladeclarinetavallecas.blogspot.com.es
espe@clarinetavallecas.com

Se organizan jornadas musicales para dar a conocer a los vecinos del barrio y amigos otras músicas: desde música clásica a músicas del mundo.



48
Gandalf Asociación de Juventud
Desarrollo Comunitario

C/ Rafael Fernández Higos, 2
gandalf@juventudvallecas.com.es
gandalf@juventudvallecas.com

Nuestro trabajo se centra en educación, formación y prevención para infancia, juventud y personas adultas.



49
Asociación Al Alba
Seguridad

C/ Biogano, 1
asociacionalalba.com/inicio.aspx
asociacionalalba@hotmail.com

Asociación sin ánimo de lucro. Nuestro objetivo fundamental es trabajar por la igualdad entre hombres y mujeres, trabajar por la erradicación de la violencia de género y fomentar la cultura de nuestro pueblo.



50
Madrid Patina
Otra Categoría

Madridpatina.com
info@madridpatina.com

Asociación profesional para la enseñanza y promoción del patinaje en Madrid. Te ofrecemos "un mundo sobre ruedas": clases (patinaje, hockey, slalom, velocidad, baile...), rutas semanales, viajes nacionales e internacionales, competiciones internas.



51
Bicicleas
Peatonalización y Accesibilidad

facebook.com/BICICLEAS/

La Movilidad ciclista con su aliada "natural", la movilidad a pie, y con el transporte público ayuda a permitir un uso más amable en Puente de Vallecas.



52
CVK Cervera Vallekana
Soberanía Alimentaria

CerveraVallekana.com
difusion@cerveraVallekana.com

Cerveza artesana del barrio, autogestionada, creada por vecinos, gente joven, vallecanos y, sobre todo, amantes de las cervezas artesanas desde que las conocimos por primera vez.



53
Campamentos Urbanos
Desarrollo Personal

campamentosurbanosmadrid.com

El buscador más completo de campamentos urbanos de Madrid capital. Pretende ayudar a las familias madrileñas a compaginar sus compromisos profesionales con las vacaciones escolares de sus hijos e hijas en Semana Santa, Verano y Navidad.



54
Trebol Bicimisería
Ciclismo Urbano

trebol.org
trebol@trebol.org

Calidad sustentada en dos pilares básicos: nuestra organización horizontal y colectiva y nuestro compromiso social y medioambiental. Su presencia en el mercado demuestra que son posibles los proyectos económicamente viables, ecológicamente sostenibles y socialmente justos.



55
Vallecas Antipatriarcal
Desarrollo Personal

Palomeras
vaciarnoslostasteros.blogspot.com.es
vaciarnoslostasteros@gmail.com

La violencia es real y existe a diario cerca de ti. Por esa razón, un grupo de personas, sin siglas, sin nombre común, pero hartas de saber lo que ocurre y no hacer nada concreto, hemos emprendido esta tarea de visibilizar la violencia machista y apoyar a las mujeres agredidas.



56
Red de Solidaridad de Vallecas
Otro Sector

reddesolidaridadpopular.org
contacto@reddesolidaridadpopular.org

Red autogestionada para la resistencia, la dignidad, salud, educación... Somos red.



57
Deedup
Propiedad Compartida

deedup.org
deedupweb@gmail.com

Iniciativa gestionada de manera colaborativa por personas interesadas en la economía social y en el desarrollo de modelos de intercambio alternativos. Deedup conecta personas que ofrecen y demandan productos, servicios, alquileres y clases y para ello usan el tiempo.



58
Asociación Integrandu
Seguridad

facebook.com/ASOCIACION-INTEGRANDU
asociacionintegrandu@gmail.com

Asociación que trabaja por la integración plena y con identidad propia de las personas migrantes y por mejorar las condiciones de vida en el mundo.



59
Mesa de empleo Villa y Puente de Vallecas
Desarrollo Personal